

RESUMO MENSAL E ACUMULADO DO CENSO DIÁRIO
MARÇO/2014

MOVIMENTO HOSPITALAR	ENTRADAS						SAÍDAS								Pacientes Dia		% ocupação		Média de Permanência (dias)		Número de leitos		Taxa de óbito por Unidades TOTAL				
	Intern.		Receb. p/ Transf.		Total		Altas		Env. p/ Transf.		Óbitos														Total		
	no mês	acum	no mês	acum	no mês	acum	no mês	acum	no mês	acum	no mês	acum	no mês	acum	no mês	acum	no mês	acum	no mês	acum	no mês	acum	no mês	acum	no mês	acum	
Adolescente	22	87	33	90	55	177	45	145	10	27	0	0	0	0	1	55	173	151	449	54,12%	54,51%	2,75	2,60	279	823,63	0,00%	0,58%
Apartamento	7	15	8	21	15	36	11	25	3	9	0	0	0	0	0	14	34	55	144	44,35%	50,91%	3,93	5,83	124	282,86	0,00%	0,00%
Berçário	12	42	9	19	21	61	18	52	3	8	0	0	0	0	0	21	60	199	576	77,43%	78,38%	9,48	8,78	257	734,88	0,00%	0,00%
Emerg. Interna	11	20	30	75	41	95	6	8	36	86	0	1	0	0	0	42	95	138	339	74,19%	62,78%	3,29	3,62	186	540	0,00%	1,05%
Isolamento	15	55	6	13	21	68	11	49	8	20	0	0	0	0	0	19	69	90	343	48,39%	63,52%	4,74	5,29	186	540	0,00%	0,00%
Oncologia	41	142	18	29	59	171	51	147	7	13	0	0	0	1	58	161	375	970	86,41%	76,98%	6,47	5,47	434	1260	0,00%	0,62%	
Ortopedia	58	171	9	31	67	202	55	175	7	18	0	0	0	0	62	193	190	468	51,08%	43,33%	3,06	2,21	372	1080	0,00%	0,00%	
Queimados	9	33	2	5	11	38	8	31	0	5	0	0	0	0	8	36	80	401	32,26%	55,69%	10,00	12,53	248	720	0,00%	0,00%	
HDC/HD/EMEX.	176	527	2	2	178	529	117	343	60	185	0	1	0	0	177	529	0	0		#DIV/0!				0	0	0,00%	0,19%
Unidade B	54	185	44	114	98	299	80	255	22	38	0	0	0	0	102	293	392	1139	63,23%	63,28%	3,84	3,72	620	1800	0,00%	0,00%	
Unidade C	0	0	0	0	0	0	0	0	0	0	0	0	0	0	0	0	0	0	#DIV/0!	#DIV/0!	#DIV/0!	#DIV/0!	0	0	#DIV/0!	#DIV/0!	
Unidade D	39	106	19	45	58	151	39	112	16	34	0	0	0	0	55	146	320	1065	64,52%	73,96%	5,82	6,98	496	1440	0,00%	0,00%	
Unidade E	54	156	17	56	71	212	60	176	12	33	0	0	0	1	72	210	346	971	69,76%	67,43%	4,81	4,55	496	1440	0,00%	0,48%	
UTI Geral	9	24	19	66	28	90	0	4	23	75	1	3	2	8	26	90	174	446	70,16%	61,94%	6,69	5,93	248	720	11,54%	12,22%	
UTI Neonatal	11	21	0	4	11	25	0	0	9	19	0	0	1	5	10	24	114	391	63,73%	79,82%	11,40	24,67	178,9	489,83	10,00%	20,83%	
TOTAL	518	1584	216	570	734	2154	501	1522	216	570	1	5	3	16	721	2113	2624	7702					4125	11871			

Adolescente	22
Apartamento	7
Berçário	12
Emerg. Interna	11
Isolamento	15
Oncologia	41
Ortopedia	55
Queimados	9
HDC	176
Unidade B	54
Unidade C	0
Unidade D	39
Unidade E	54
UTI Geral	9
UTI Neonatal	11
Total:	515

Número de Internações por Unidade

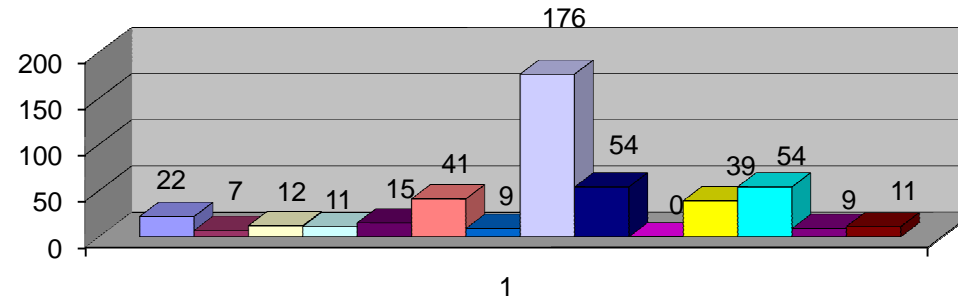

Adolescente	33
Apartamento	8
Berçário	9
Emerg. Interna	30
Isolamento	6
Oncologia	18
Ortopedia	18
Queimados	2
UCP	2
Unidade B	44
Unidade C	0
Unidade D	19
Unidade E	17
UTI Geral	19
UTI Neonatal	0
Total:	225

Pacientes Recebidos por Transferência

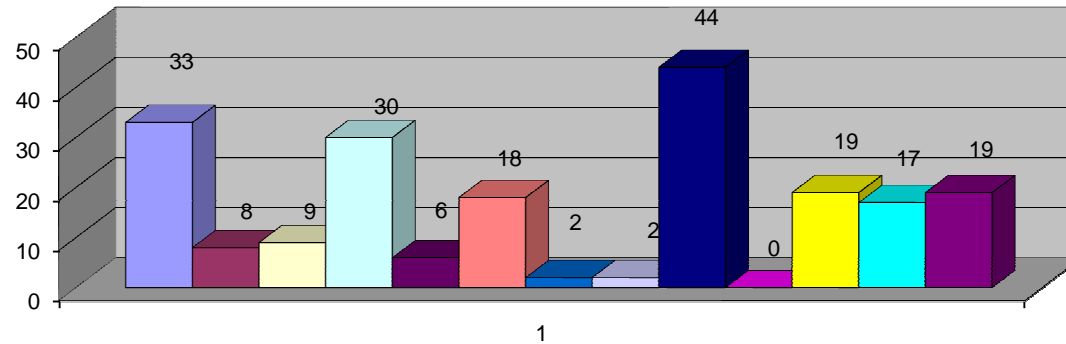

■ Adolescente
 ■ Apartamento
 ■ Berçário
 ■ Emerg. Interna
 ■ Isolamento
 ■ Oncologia
 ■ Queimados
 ■ UCP
 ■ Unidade B
 ■ Unidade C
 ■ Unidade D
 ■ Unidade E
 ■ UTI Geral