

RESUMO MENSAL E ACUMULADO DO CENSO DIÁRIO
FEVEREIRO/2013

MOVIMENTO HOSPITALAR	ENTRADAS						SAÍDAS										Pacientes Dia		% ocupação		Média de Permanência (dias)		Número de leitos		Taxa de óbito por Unidades TOTAL	
	Intern.		Receb. p/ Transf.		Total		Altas		Env. p/ Transf.		Óbitos				Total											
	no mês	acum	no mês	acum	no mês	acum	no mês	acum	no mês	acum	no mês	acum	no mês	acum	no mês	acum	no mês	acum	no mês	acum	no mês	acum	no mês	acum	no mês	acum
Adolescente	21	56	29	50	50	106	28	68	18	32	0	0	0	0	46	100	171	331	90,48%	82,98%	3,72	3,31	189	398,87	0,00%	0,00%
Apartamento	5	11	18	31	23	42	22	38	5	6	0	0	0	0	27	44	62	170	72,13%	80,97%	2,30	6,35	85,96	209,96	0,00%	0,00%
Berçário	6	24	9	16	15	40	15	32	1	6	0	0	0	0	16	38	208	370	86,38%	78,64%	13,00	7,36	240,8	470,51	0,00%	0,00%
Emerg. Interna	11	20	14	33	25	53	8	17	18	33	0	0	0	0	26	50	139	280	82,74%	79,10%	5,35	5,88	168	354	0,00%	0,00%
Isolamento	9	29	6	11	15	40	17	27	1	12	0	0	0	0	18	39	126	262	75,00%	74,01%	7,00	6,48	168	354	0,00%	0,00%
Oncologia	44	83	4	15	48	98	44	91	3	6	0	0	0	0	47	97	260	550	78,36%	85,57%	5,53	5,80	331,8	642,73	0,00%	0,00%
Ortopedia	52	110	10	21	62	131	58	116	7	10	0	0	0	0	65	126	121	279	37,98%	55,98%	1,86	2,59	318,6	498,4	0,00%	0,00%
Queimados	9	24	1	4	10	28	12	22	2	8	0	0	0	0	14	30	163	342	72,77%	72,46%	11,64	11,19	224	472	0,00%	0,00%
HDC/HD/EMEX.	172	343	0	0	172	343	106	223	68	118	0	1	0	0	174	342	0	0		#DIV/0!			0	0	0,00%	0,29%
Unidade B	44	99	34	60	78	159	66	128	9	22	0	0	0	0	75	150	422	881	75,36%	74,66%	5,63	6,12	560	1180	0,00%	0,00%
Unidade C	0	0	0	0	0	0	0	0	0	0	0	0	0	0	0	0	0	0	#DIV/0!	#DIV/0!	#DIV/0!	#DIV/0!	0	0	#DIV/0!	#DIV/0!
Unidade D	36	74	25	47	61	121	47	89	14	28	0	0	0	0	61	117	396	834	92,56%	86,89%	6,49	7,82	427,8	959,8	0,00%	0,00%
Unidade E	8	18	18	31	26	49	14	29	12	17	0	0	0	0	26	46	77	146	68,75%	48,69%	2,96	3,45	112	299,86	0,00%	0,00%
UTI Geral	9	16	20	33	29	49	1	1	26	44	0	0	1	4	28	49	124	307	49,65%	58,06%	4,43	8,71	249,8	528,76	3,57%	8,16%
UTI Neonatal	4	14	1	3	5	17	0	2	5	13	0	1	1	1	6	17	138	294	98,57%	99,66%	23,00	14,18	140	295	16,67%	11,76%
TOTAL	430	921	189	355	619	1276	438	883	189	355	0	2	2	5	629	1245	2407	5046					3216	6663,9		

Adolescente	21
Apartamento	5
Berçário	6
Emerg. Interna	11
Isolamento	9
Oncologia	44
Ortopedia	58
Queimados	9
HDC	172
Unidade B	44
Unidade C	0
Unidade D	36
Unidade E	8
UTI Geral	9
UTI Neonatal	4
Total:	436

Número de Internações por Unidade

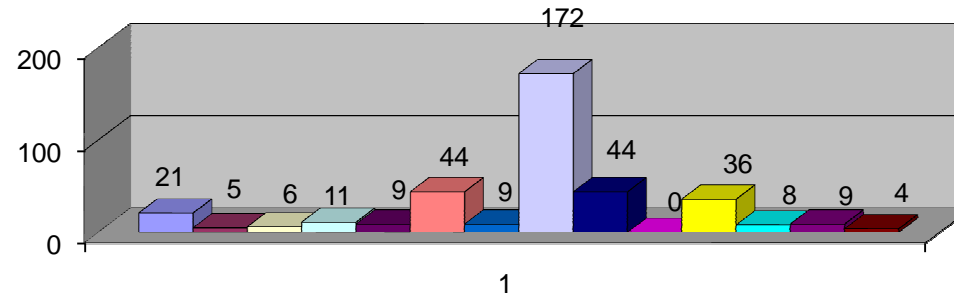

Adolescente	29
Apartamento	18
Berçário	9
Emerg. Interna	14
Isolamento	6
Oncologia	4
Ortopedia	4
Queimados	1
UCP	0
Unidade B	34
Unidade C	0
Unidade D	25
Unidade E	18
UTI Geral	20
UTI Neonatal	1
Total:	183

Pacientes Recebidos por Transferência

