

RESUMO MENSAL E ACUMULADO DO CENSO DIÁRIO

Janeiro/2013

MOVIMENTO HOSPITALAR	ENTRADAS						SAÍDAS										Pacientes Dia	% ocupação		Média de Permanência (dias)		Número de leitos		Taxa de óbito por Unidades TOTAL		
	Intern.		Receb.		Total		Altas		Env.		Óbitos				Total			no mês	acum	no mês	acum	no mês	acum	no mês	acum	
	no mês	acum	no mês	acum	no mês	acum	no mês	acum	no mês	acum	no mês	acum	no mês	acum	no mês	acum										no mês
Adolescente	35	35	21	21	56	56	40	40	14	14	0	0	0	0	54	54	160	160	76,24%	76,24%	2,96	2,96	209,87	209,87	0,00%	0,00%
Apartamento	6	6	13	13	19	19	16	16	1	1	0	0	0	0	17	17	108	108	87,10%	87,10%	6,35	6,35	124	124	0,00%	0,00%
Berçário	18	18	7	7	25	25	17	17	5	5	0	0	0	0	22	22	162	162	70,52%	70,52%	7,36	7,36	229,71	229,71	0,00%	0,00%
Emerg. Interna	9	9	19	19	28	28	9	9	15	15	0	0	0	0	24	24	141	141	75,81%	75,81%	5,88	5,88	186	186	0,00%	0,00%
Isolamento	20	20	5	5	25	25	10	10	11	11	0	0	0	0	21	21	136	136	73,12%	73,12%	6,48	6,48	186	186	0,00%	0,00%
Oncologia	39	39	11	11	50	50	47	47	3	3	0	0	0	0	50	50	290	290	93,27%	93,27%	5,80	5,80	310,93	310,93	0,00%	0,00%
Ortopedia	58	58	11	11	69	69	58	58	3	3	0	0	0	0	61	61	158	158	87,88%	87,88%	2,59	2,59	179,8	179,8	0,00%	0,00%
Queimados	15	15	3	3	18	18	10	10	6	6	0	0	0	0	16	16	179	179	72,18%	72,18%	11,19	11,19	248	248	0,00%	0,00%
HDC/HD/EMEX.	171	171	0	0	171	171	117	117	50	50	1	1	0	0	168	168	0	0					0	0	0,60%	0,60%
Unidade B	55	55	26	26	81	81	62	62	13	13	0	0	0	0	75	75	459	459	74,03%	74,03%	6,12	6,12	620	620	0,00%	0,00%
Unidade C	0	0	0	0	0	0	0	0	0	0	0	0	0	0	0	0	0	0	#DIV/0!	#DIV/0!	#DIV/0!	#DIV/0!	0	0	#DIV/0!	#DIV/0!
Unidade D	38	38	22	22	60	60	42	42	14	14	0	0	0	0	56	56	438	438	82,34%	82,34%	7,82	7,82	531,96	531,96	0,00%	0,00%
Unidade E	10	10	13	13	23	23	15	15	5	5	0	0	0	0	20	20	69	69	36,73%	36,73%	3,45	3,45	187,86	187,86	0,00%	0,00%
UTI Geral	7	7	13	13	20	20	0	0	18	18	0	0	3	3	21	21	183	183	65,59%	65,59%	8,71	8,71	279	279	14,29%	14,29%
UTI Neonatal	10	10	2	2	12	12	2	2	8	8	1	1	0	0	11	11	156	156	100,65%	100,65%	14,18	14,18	155	155	9,09%	9,09%
TOTAL	491	491	166	166	657	657	445	445	166	166	2	2	3	3	616	616	2639	2639					3448,1	3448,1		

Adolescente	35
Apartamento	6
Berçário	18
Emerg. Interna	9
Isolamento	20
Oncologia	39
Ortopedia	58
Queimados	15
HDC	171
Unidade B	55
Unidade C	0
Unidade D	38
Unidade E	10
UTI Geral	7
UTI Neonatal	10
Total:	491

Número de Internações por Unidade

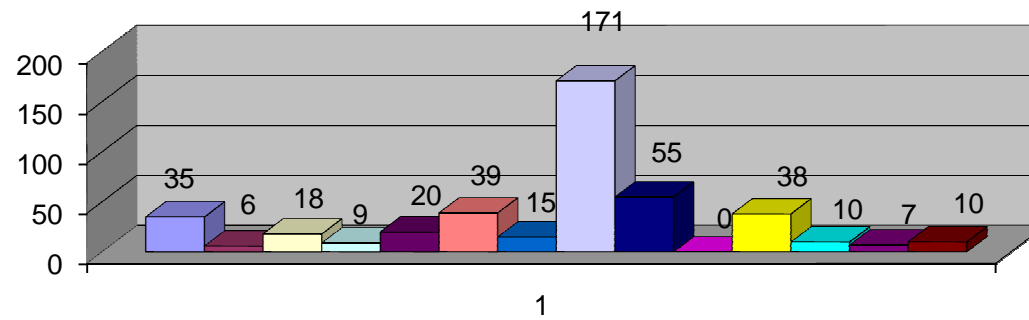

Adolescente	21
Apartamento	13
Berçário	7
Emerg. Interna	19
Isolamento	5
Oncologia	11
Ortopedia	11
Queimados	3
UCP	0
Unidade B	26
Unidade C	0
Unidade D	22
Unidade E	13
UTI Geral	13
UTI Neonatal	2
Total:	166

Pacientes Recebidos por Transferência

